

Je mobilise mes connaissances

Activité 1 La lecture et le choix des offres d'emploi

1 À partir du **doc. A**, remplissez le tableau suivant.

Critères	Magasin Vet'Connect'	Magasin Topissime
Type de contrat
Diplômes requis
Temps de travail
Salaire
Mode d'envoi
Expérience
Lieu du poste

Doc. A Offres d'emploi

ANNONCE n° 1 : Offre n° 698957 trouvée sur un site de recherche d'emploi



Magasin Vet'Connect'

recherche en urgence vendeur(se) H/F
pour un temps plein

35 h/semaine – **CDD** de 1 mois, avec possibilité **CDI**.

Taux horaires : Smic + possibilité de faire des heures supplémentaires rémunérées.

Profil recherché : CAP vente et permis de conduire requis. Expérience (ou stage) souhaitée.

Une formation sera dispensée par notre enseigne.

Candidature : envoyez votre **CV** et votre lettre de motivation par mail (Vetconnect@hotmail.com) ou présentez-vous directement à la boutique.

Nous joindre pour plus de renseignements :

Tél : 06.00.03.00.00 ou 12, rue des Lombards, 80000 Amiens

ANNONCE n° 2 : Offre n° 125255 trouvée sur le site de Pôle Emploi

Vendeur / Vendeuse en prêt-à-porter masculin

Entreprise : Magasin Topissime

Lieu de travail : 80000 Amiens

Type de contrat : CDI

Nature d'offre : Contrat travail à temps partiel

Expérience : Expérience exigée de 4 ans

Salaire indicatif : Mensuel de 1 120 euros sur 12 mois + prime sur % des ventes

Durée hebdomadaire de travail : 29 h

Veuillez adresser votre CV et votre lettre de motivation en précisant le numéro de l'offre à :
Madame Desmedt 25, rue Foch, 80000 Amiens ou courriel : topissime_amiens@yahoo.fr



2 Indiquez pourquoi Nola et Thibault ont choisi l'offre n° 1.

3 Expliquez les sigles indiqués en rouge dans l'annonce n° 1.

Activité 2 Les structures et outils pour la recherche d'emploi

4 À l'aide du **doc. B**, cochez les réponses correctes.

Les missions de Pôle emploi sont les suivantes :

- inscrire et accompagner les demandeurs d'emploi.
- aider à la recherche d'un logement.
- verser des allocations aux demandeurs d'emploi.

Une personne de 29 ans peut se renseigner auprès de la PAIO de sa ville.

- Vrai
- Faux

Les principales structures d'aide à l'emploi sont les suivantes :

- PAIO
- Pôle emploi
- Urssaf
- CAF

Doc. B Les structures et les outils de recherche d'emploi

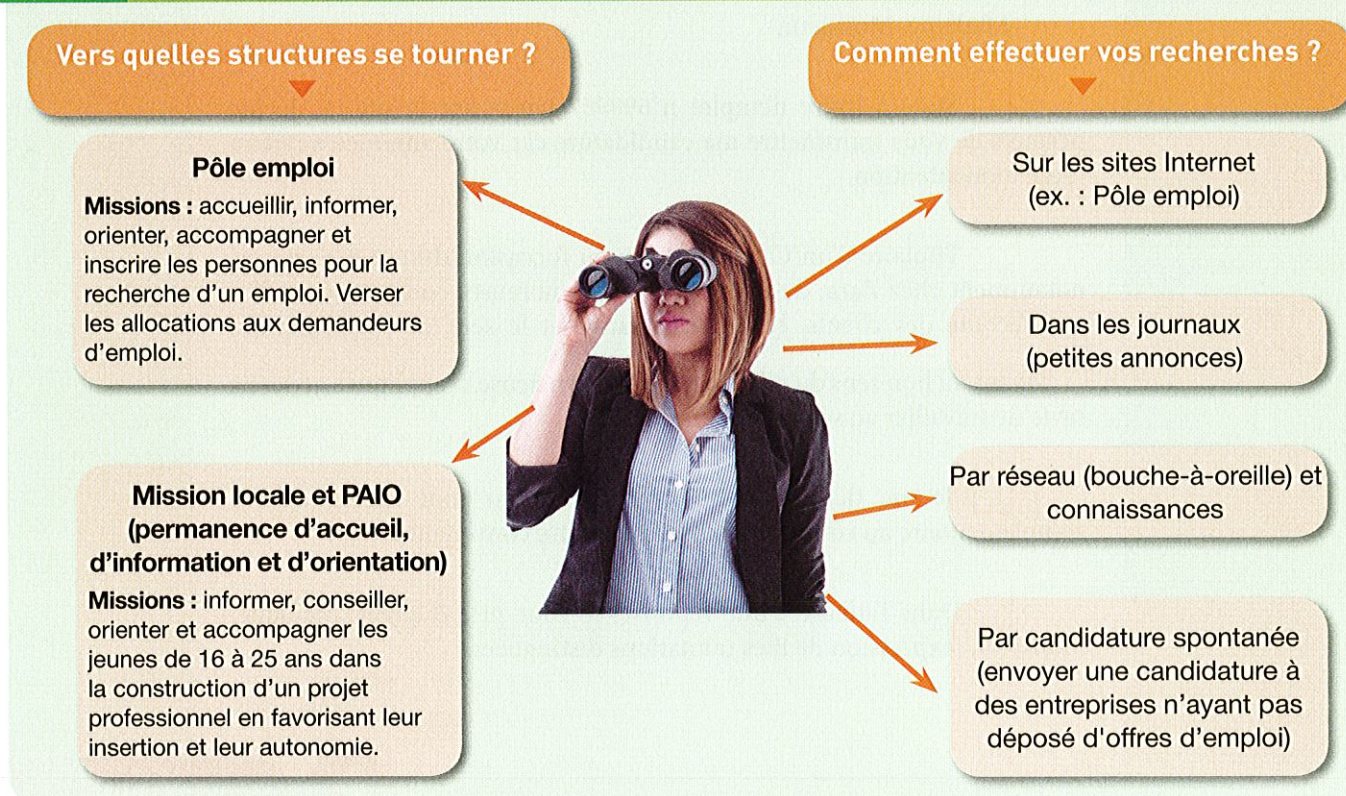

5 Recherchez sur Internet l'adresse et le numéro de téléphone du Pôle emploi le plus proche de chez vous.

6 Indiquez l'adresse de la Mission locale la plus proche de chez vous à l'aide d'Internet.

Activité 3 Postuler

7 Numérotez chaque rubrique de la lettre de motivation de Nola à l'aide des titres ci-dessous.

- 1 Date et lieu de l'envoi
- 2 Signature
- 3 Rappel de l'offre et proposition de candidature
- 4 État civil et coordonnées de l'expéditeur
- 5 Nom et coordonnées du destinataire
- 6 Qualités et motivation
- 7 Objet de la lettre
- 8 Proposition d'un entretien
- 9 Parcours scolaire, expériences (dont stages) et compétences
- 10 Formule de politesse

Doc. D La lettre de motivation de Nola

..... Nola BÉLÈRE
XX, rue XXXXX
80000 Amiens
Tél : 06.25.96.18.XX
Belerenola@mail.fr
6/02/2000

..... Vet'Connect'
12 rue des Lombards
80000 Amiens

..... **Objet :** Candidature suite à l'offre n° 698957
parue sur le site

..... Amiens, le/..../....

Madame, Monsieur,

..... Suite à l'offre d'emploi n°698957 parue sur le site, je me permets de vous transmettre ma candidature car votre annonce a retenu toute mon attention.

..... Titulaire d'un CAP vente, j'ai eu l'occasion durant mes stages, notamment chez Zara, de développer de nombreuses compétences telles que l'écoute des clients, l'esprit d'initiative et le sens de l'organisation.

..... Ayant un bon sens du relationnel, consciencieuse et appliquée, je serais ravie de travailler au sein de votre équipe.

..... Je me tiens à votre disposition pour tout renseignement complémentaire au cours d'un entretien à votre convenance.

..... Dans l'attente d'une réponse, je vous prie d'agréer, Madame, Monsieur, l'expression de mes salutations distinguées.

..... 



Vidéo

8 À l'aide du modèle de lettre de Nola et de la **vidéo**, rédigez votre propre lettre de motivation.

CV et lettre
de motivation

lienmini.fr/3871-13



9 Reportez dans le **doc. E** les numéros correspondant aux rubriques à mentionner dans un CV.

- 1 Activités extra-professionnelles ;
- 2 Expérience (emplois et stages) ;
- 3 État civil et coordonnées ;
- 4 Emploi pour lequel on postule ;
- 5 Diplômes obtenus et formations ;
- 6 Photo d'identité (facultative).

Doc. E Le curriculum vitae (CV)

Nola BÉLÈRE
XX, rue XXXXX
80000 Amiens
Tél : 06.25.96.18.XX
Belerenola@mail.fr
6/02/2000

Vendeuse

Formation
2017 : CAP Employé de vente spécialisé – Lycée Ronsard (Amiens)
2016 : SST : sauveteur secourisme au travail

Expérience professionnelle
Octobre 2017 : stage de 4 semaines - Zara (Amiens)
→ Accueil et conseil aux clients, encaissement
Mars 2016 : stage de 4 semaines - Devred (Amiens)
→ Mise en rayon, opérations commerciales, entretien de l'espace de vente

Centres d'intérêt
Pratique régulière du volley-ball en club.

10 Cochez les conseils à suivre pour rédiger votre CV.

- Faire l'impasse sur vos emplois d'été et vos stages.
- Donner des dates imprécises n'est pas grave.
- Réaliser une mise en page aérée et lisible.
- Relire votre CV pour éviter les fautes.

Thibault décide de se rendre directement au magasin Vet'Connect' pour postuler.

11 Soulignez dans le doc. F les erreurs commises par Thibault lors de sa première prise de contact avec l'employeur.

Doc. F Premier contact

Thibault, casquette sur la tête, entre dans le magasin Vet'Connect sans dire bonjour.
La responsable discute avec une cliente, Thibault lui coupe la parole.

Thibault : Je m'appelle Thibault, je cherche du travail.

La responsable (l'air agacé) : Désolée, monsieur, je suis occupée avec madame.

Thibault (avec son téléphone dans les mains) : Oui, mais je suis pressé.

Le responsable : Pressé ? Commencez donc par apprendre les bases de la politesse. Au revoir et merci.

Je propose des solutions

Cochez les conseils à donner à Nola, Thibault et Rachid pour trouver un emploi.

- S'inscrire à Pôle emploi sans faire d'autres recherches.
- S'inscrire à Pôle emploi et à la Mission locale.
- N'indiquer que les longues expériences et non les stages sur le CV.
- Envoyer des candidatures spontanées.

Je retiens les mots clés

Remplacez correctement les mots clés dans la synthèse ci-dessous.

Les structures d'aide à l'emploi

- Lors de la recherche d'emploi, il est conseillé de s'inscrire à et à la Mission locale, il est également recommandé d'envoyer des spontanées en transmettant son CV et une, même aux entreprises n'ayant pas déposé d'offres d'emploi.
- Pôle emploi est chargé d'accueillir, d' et de conseiller les demandeurs d'emploi dans leur recherche et leur verse des chômage.
- La Mission locale et la PAIO (permanence d'accueil, d'information et d'orientation) ont pour mission d'aider les à construire un projet professionnel en les orientant et en les conseillant.

Les offres d'emploi

- Les critères de choix d'une offre d'emploi sont les suivants :
 - le en fonction de son profil et de ses compétences ;
 - les diplômes exigés ;
 - le (CDD, CDI, etc.) ;
 - le lieu d'exercice ;
 - l'expérience requise ;
 - le salaire.

La première prise de contact

- Pour mettre toutes les chances de son côté, lorsqu'on passe un entretien d'embauche, la vestimentaire et le doivent être irréprochables (langage approprié, tenue correcte, politesse, respect).

→ Mots clés

- tenue
- candidatures
- poste proposé
- Pôle emploi
- accompagner
- lettre de motivation
- jeunes 16-25 ans
- allocations
- type de contrat
- comportement

Je vérifie mes connaissances

Cochez les bonnes réponses.

1 Une candidature spontanée consiste à :

- répondre aux offres d'emploi.
- transmettre un CV et une lettre de motivation à une entreprise qui n'a pas déposé d'offres.

2 Pôle emploi a pour rôle :

- de verser des allocations aux stagiaires.
- d'accompagner les demandeurs d'emploi dans leurs démarches.
- de rechercher un logement pour les demandeurs d'emploi.

3 L'inscription à la Mission locale et à Pôle emploi est obligatoire.

- Vrai
- Faux

4 CDD signifie :

- Contrat à durée déterminée
- Contrat à durée définie



Tests en ligne

La recherche d'emploi

lienmini.fr/3871-109

